



Permacultura en el binomio
Huerta-Reguera en la Reserva de
la Biosfera de la Sierra del Rincón:
La Hiruela

ANEXO

Trabajo de Fin de Grado
Curso 2023-2024
Convocatoria Julio
Grado en Paisajismo
Universidad Rey Juan Carlos

Estudiante: Noelia Jhoselyn Marín Salas
Tutor: Raúl Romero Calcerrada



ÍNDICE

01	REACTIVAR, FORTALECER, MEJORAR	03
02	INCREMENTO, BENEFICIO, Y ACONDICIONAMIENTO Y MANTENIMIENTO	04
03	MASTERPLAN	05

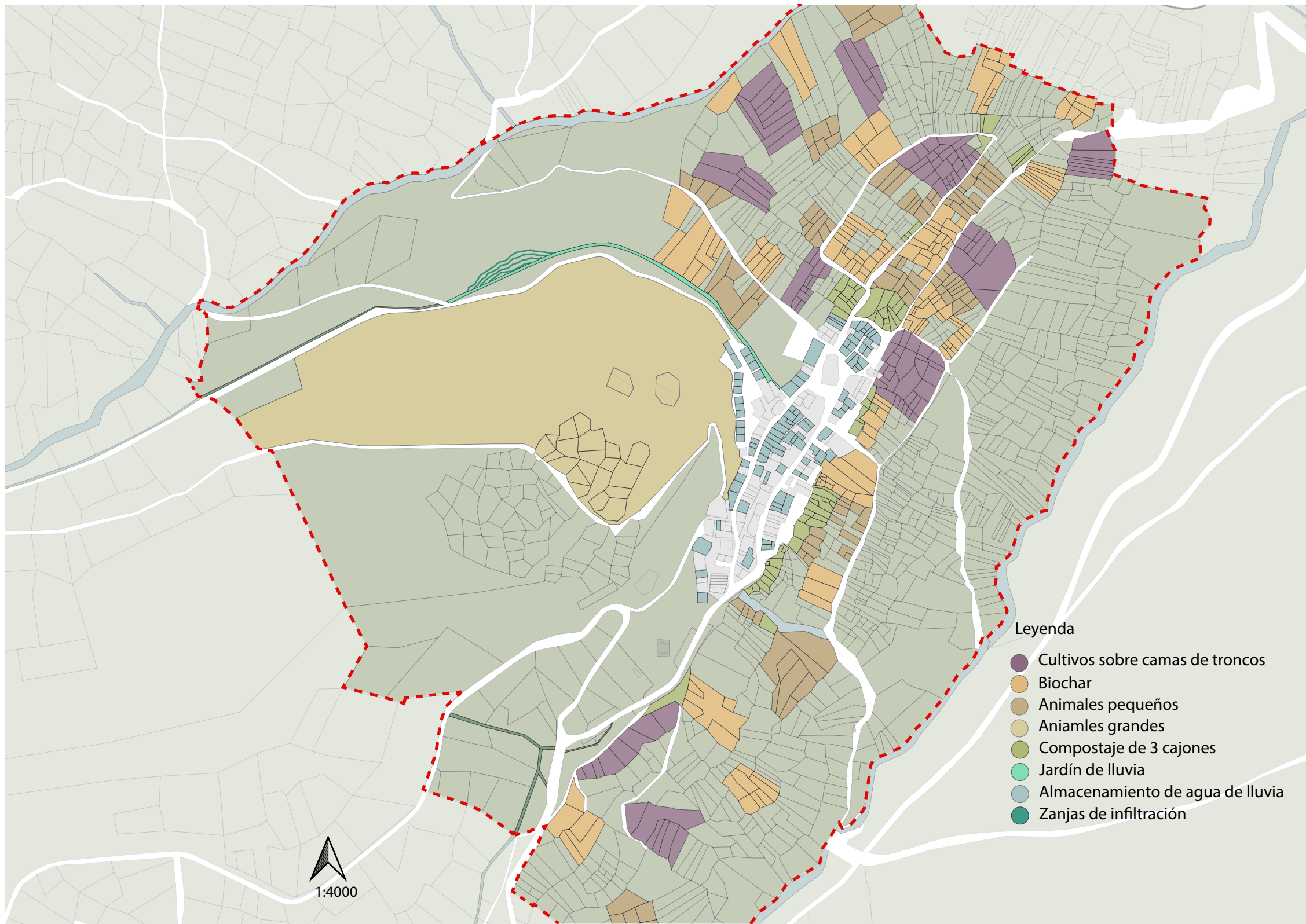

PROYECTO: PERMACULTURA EN EL BINO-
MIO HUERTA-REGUERA EN LA RESERVA DE
LA BIOSFERA DE LA SIERRA DEL RINCÓN: LA
HIRUELA

PLANO: REACTIVAR, FORTALECER, MEJORAR

PLANO: 01

ALUMNA: NOELIA JHOSELYN MARÍN SALAS
UNIVERSIDAD REY JUAN CARLOS
FECHA: JULIO 2024



PROYECTO: PERMACULTURA EN EL BINO-
MIO HUERTA-REGUERA EN LA RESERVA DE
LA BIOSFERA DE LA SIERRA DEL RINCÓN: LA
HIRUELA

PLANO: INCREMENTO, BENEFICIO, Y ACONDI-
CIONAMIENTO Y MANTENIMIENTO

PLANO: 02

ALUMNA: NOELIA JHOSELYN MARÍN SALAS
UNIVERSIDAD REY JUAN CARLOS
FECHA: JULIO 2024

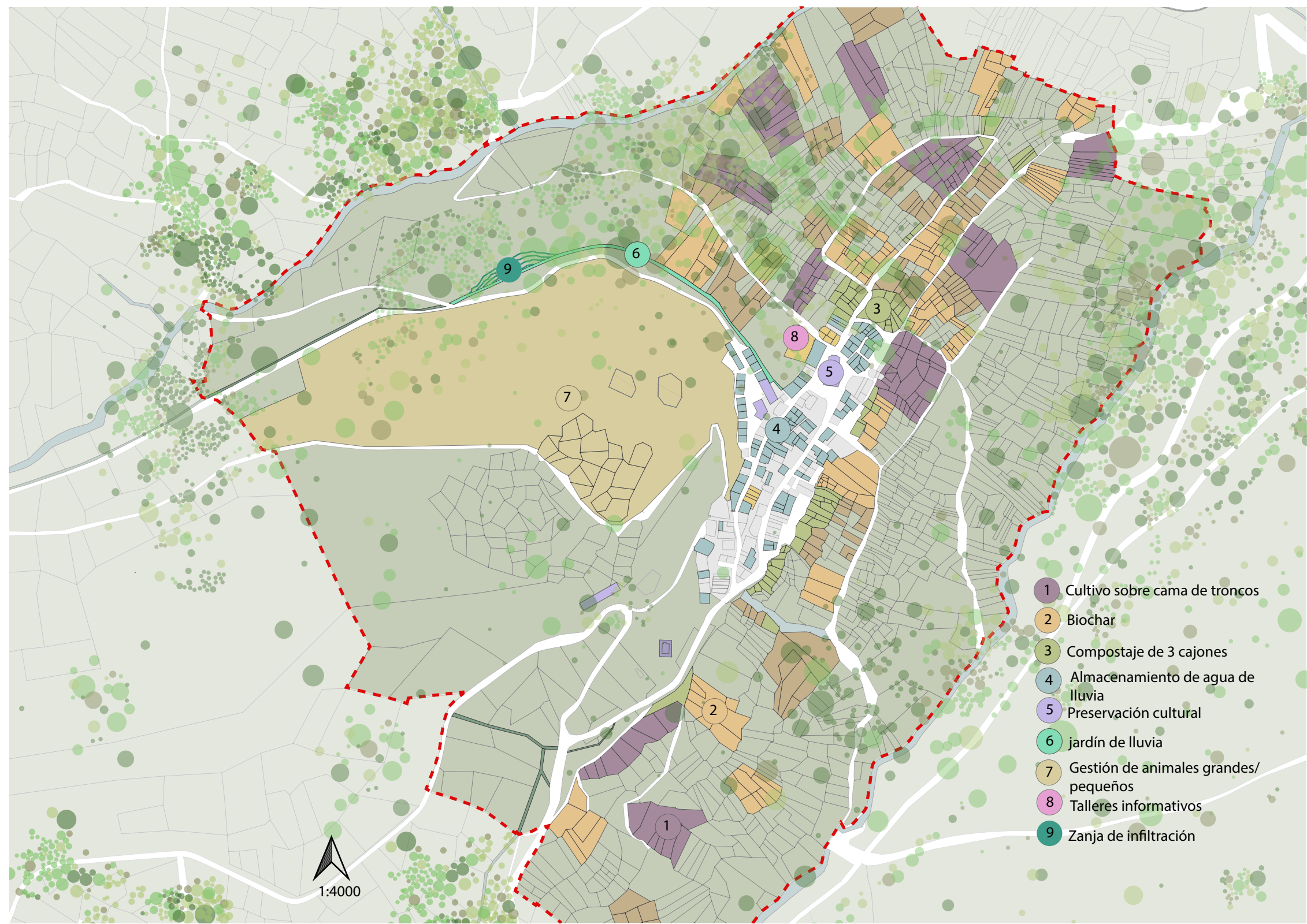
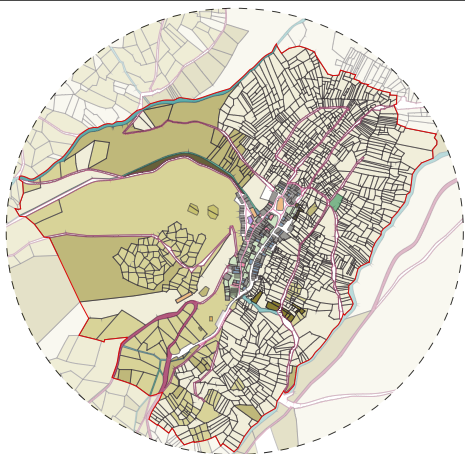

PROYECTO: PERMACULTURA EN EL BINO-
MIO HUERTA-REGUERA EN LA RESERVA DE
LA BIOSFERA DE LA SIERRA DEL RINCÓN: LA
HIRUELA

PLANO: MASTERPLAN

PLANO: 03

ALUMNA: NOELIA JHOSELYN MARÍN SALAS
UNIVERSIDAD REY JUAN CARLOS
FECHA: JULIO 2024